T.C.

ATATÜRK ÜNİVERSİTESİ

TOPLUMSAL DUYARLILIK PROJELERİ UYGULAMA VE ARAŞTIRMA MERKEZİ

SONUÇ RAPORU

Proje Adı: SULARIMIZ TÜKENİYOR FARKINDA MIYIZ?

Proje Kodu: 558609dd-0a4d-4dcd-ac31-f58a1aef7183

Proje Danışmanı: ZÜLBİYE DEMİR BARBAK

Grup Üyeleri

Sultan ESRA SAYAR

Fatmanur KAHRAMAN

MAYIS

2023

Erzurum

İÇİNDEKİLER

ÖZET **3**
GİRİŞ **4**
ETKİNLİK **4**
SONUÇLAR **4**
PROJE UYGULAMASINA AİT GÖRSELLER ..... Hata! Yer işareti tanımlanmamış.

ÖZET

Bu proje kapsamında Atatürk Üniversitesi Hastanesi yetkilileriyle görüşülüp gerekli izinler alınmıştır. Malzemeler alınmış ve gerekli dağıtımlar yapılmıştır. Gereksiz su tüketimiyle ilgili yapılan araştırmalar da gösteriyor ki ülkemiz bu gidişle 2040 yılında su fakiri ülkeler arasında yer alacaktır. Bunu önlemek ve yerel halka su tüketimi konusunda bilgilendirme yapılıp bilinçlenmesi amaçlanmıştır. Gereksiz su tüketimi, küresel ısınma ve çevre kirliliği sonucunda ülkemizde ve dünya da sularımız azalmaktadır. Bu sorunu azaltmak ve toplumun bu konuda duyarlılığı artırmak için bu proje yapılmıştır.Projeye Atatürk Üniversitesi Toplumsal Duyarlılık Projeleri tarafından desteklenmiştir.

Anahtar Kelimeler: su kirliliği, duyarlılık

Etkinlik boyunca tüm fotoğraflarda kişilerin sözlü izni alınmıştır. Bu konuda tüm sorumluluğun yürütücü ve araştırmacılara ait olduğunu beyan ederiz.

GİRİŞ

Küresel ısınmadan kaynaklı hızlı su buharlaşmaları, yağış azlığı, aşırı ve gereksiz su kullanımı, geri dönüşmeyen plastik atık kullanımından dolayı sularımızın her geçen gün azalmakta. Dünya'nın %70'i su olmasına rağmen bunların sadece %2.5'u tatlı sudur. Bu tatlı suların %70'i buzullarda bulunmaktadır. Yani ulaşılabilir su çok azdır. Bu konuda farkındalık oluşturmak ve çevremizdeki insanları bilinçlendirmek amacıyla broşür dağıtımı ve geri dönüşmeyen atıkları azaltmak amacıyla bez çanta dağıtımı ve konu hakkında bilgilendirme yapıldı. İnsanların bilinçlenmesi, farkındalık oluşması için uğraşılmıştır. Gelecekte bizi hangi tehlikelerin beklediği ve nelere dikkat etmemiz gerekenler üzerinde durulmuştur. Elimizdeki malzemelerin de etkin bir şekilde dağıtımı sağlanmıştır.

Projemizin amacına ulaşıldığı düşünülmektedir ve devam niteliğinde başka projelerin de yapılması planlanmaktadır.

ETKİNLİK

Araştırmanın Yapıldığı Yer ve Zaman: Erzurum Atatürk Üniversitesi Araştırma Hastanesi poliklinik girişinde 30 Mayıs 2023 ‘de gerçekleştirilmiştir.

Kullanılan veya Dağıtımı Yapılan Malzemeler: Proje bütçesiyle su tüketimiyle ilgili hazırladığımız broşürleri ve bez torbaları hastaneye gelen kişilere dağıtılmıştır ve konuyla alakalı açıklamalarda bulunulmuştur.

Projenin Uygulanışı: Su kirliliği ile ilgili broşür tasarlama ve bastırma Atatürk Üniversitesi Araştırma Hastanesinde polikliniklerin orda bizim için konulan masada hasta, hasta yakını, hastane personeline hazırladığımız broşürleri dağıtarak su kaynaklarımızın azalması, küreselleşme, su kirliliği gibi konular hakkında bilgi verilip akabinde su kirliliğine neden olup dönüşmeyen atıklardan olan poşet yerine bez poşet dağıtarak farkındalık oluşturulmuştur.

SONUÇLAR

Küresel ısınmayla birlikte azalan yağışlar, çevre kirliliği, doğanın dengesinin bozulması vb. durumlardan etkilendiğimiz ortadadır. Bundan dolayı ilerleyen yıllarda bizi bekleyen çevre kirliliği ve su kıtlıklarının oluşacağı muhtemeldir. Bunun için insanları bilinçlendirmek ortak bir amaca ulaşmak için böyle bir proje yapılmıştır ve olumlu geri dönüşler projenin devamı için bizleri motive etmiştir.

Projemizi destekleyerek su tüketimi bilinci hatırlatmak ve önemini vurgulamak için bize destek sağladığından dolayı Atatürk Üniversitesi Toplumsal Duyarlılık Projeleri Uygulama ve Araştırma Merkezi’ne teşekkür ederiz.

UYGULAMASINA AİT GÖRSELLER

BROŞÜR

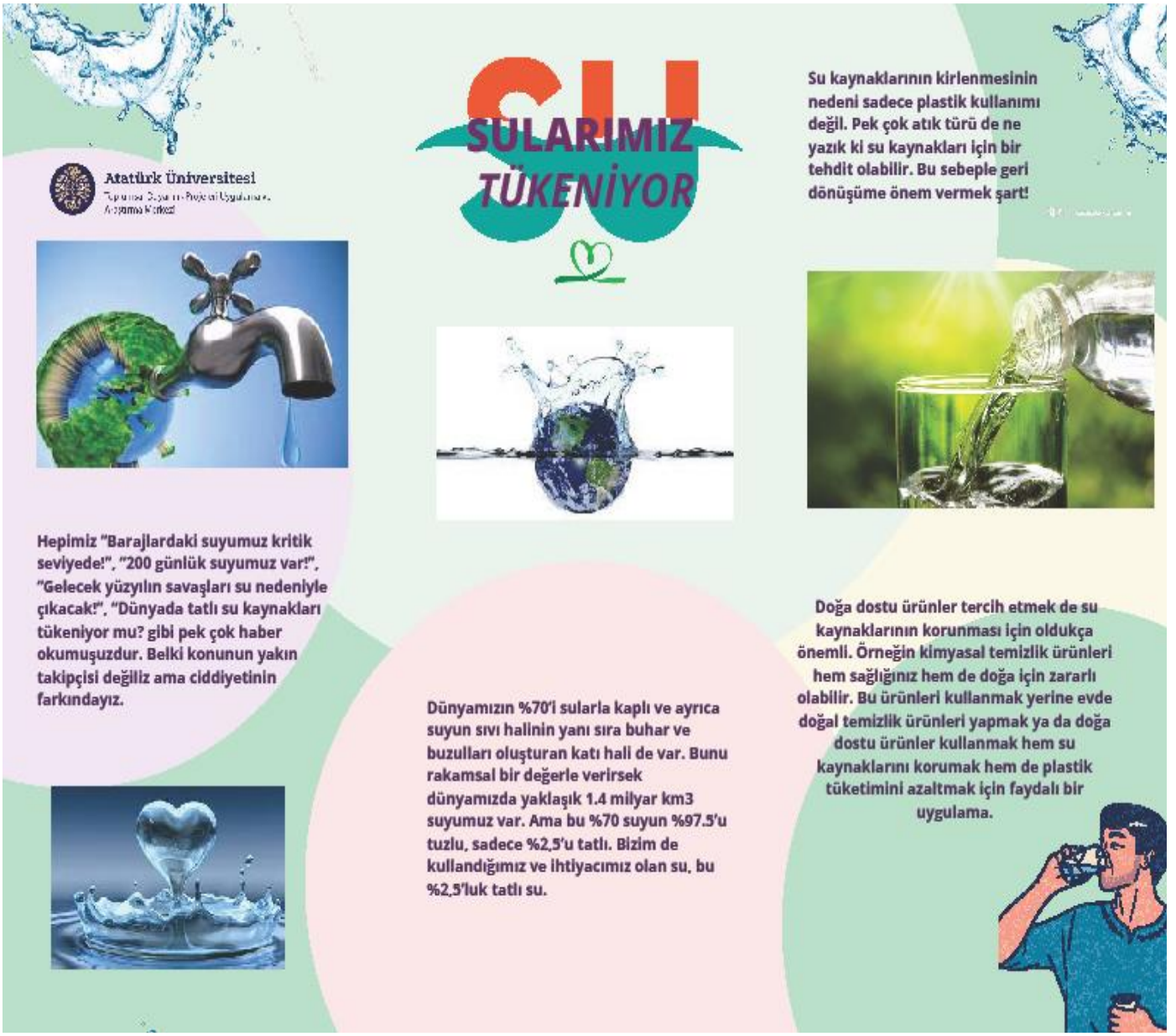






YAN: FATMANUR KAHRAMAN
rla kaplı ve ayrıca
sıra buhar ve
hali de var. Bunu
rirsek
milyar km3
70 suyun %97.5'u
. Bizim de
nız olan su, bu



SIFIR ATIK














SU
SULARIMIZ
TÜKENİYOR
Dünyamızın %70'i sularla kaplı ve ayrıca
suyun sıvı halinin yanı sıra buhar ve
buzulları oluşturan katı hali de var. Bunu
rakamsal bir değerle verirsek
dünyamızda yaklaşık 1.4 milyar km3
suyumuz var. Ama bu %70 suyun %97.5'u
tuzlu, sadece %2.5'u tatlı. Bizim de

SCHULPROJEKT
ZUR UMWELT